



# 全線路線図

Route Map  
전선 노선도 地铁路线图

- 中央線 (Chūō Line)
- 東山線 (Tōyama Line)
- 西成線 (Saijō Line)
- 南河内線 (Nankai Line)
- 東横線 (Tōyoko Line)
- 山手線 (Yamanote Line)
- 有馬線 (Arima Line)
- 新大阪線 (Shin-Ōsaka Line)
- 新幹線 (Shinkansen)
- 有馬線 (Arima Line)
- 新大阪線 (Shin-Ōsaka Line)
- 新幹線 (Shinkansen)

凡例 Legend  
 ● 路線色 Line Color  
 ○ 駅名 Station Name  
 □ 会社名 Company Name  
 □ 支店名 Branch Name



大阪商店街にぎわいキャンペーン  
**魅力再発見! 大阪市内の商店街に行こう**  
 スタンプラリーで商店街めぐり

1	2	3	4	5	6
7	8	9	10	11	12
13	14	15	16	17	18
19	20	21	22	23	24
25	26	27	28	29	30
31	32	33	34	35	36
37	38	39	40	41	42
43	44	45			

応募  
口数  
(3個1口)

**参加無料** スマホまたは  
ハガキで  
スタンプラリーに  
参加できます!!

参加方法は  
裏面(18ページ)を  
ご覧ください

詳しくはこちらの特設サイトへ  
<https://osaka-nigiwai.com/stamprally2023.html>



魅力再発見!

# 大阪市内の商店街に行こう

## スタンプラリーで商店街めぐり

2023 11.18(土) ▶ 12.17(日)

大阪市24区  
住みます芸人も  
応援!

### ガイドブック

大阪商店街  
にぎわいキャンペーン

大阪商店街  
応援大使  
吉本新喜劇 座長  
酒井 藍さん



**参加無料** **スタンプラリー開催!** スタンプラリー特設サイト

回って集めて、抽選でガイドブック掲載のお店で使えるお買物券をゲット!



詳しい情報は  
こちらに  
アクセス!!



<http://osaka-nigiwai.com>

にぎわいキャンペーン 検索

主催 大阪商店街にぎわいキャンペーン実行委員会 (構成: 大阪市・大阪市商店街総連盟)  
 後援 近畿経済産業局、大阪府、公益財団法人大阪観光局、大阪商工会議所、大阪府商店街連合会、大阪府商店街振興組合連合会  
 協力 吉本興業株式会社



魅力再発見!

# 大阪市内の商店街に行こう

## スタンプラリーで商店街めぐり

大阪市にある商店街の魅力を再発見しませんか。  
『あきないグランプリ』歴代の受賞店舗や各商店街のおすすめ店舗をスタンプラリーで楽しみながら巡れます!

「魅力再発見! 大阪市内の商店街に行こうスタンプラリーで商店街めぐり」の詳細は、ガイドブックまたはホームページをご覧ください。

詳しくは ▶ <http://osaka-nigiwai.com> にぎわいキャンペーン 検索



お店に  
来たってえ!!

### あきないグランプリとは

大阪市内に約250ある商店街の中から最も優れた店舗を表彰する年に一度のグランプリです。2009年から始まり、様々な個性を活かした店舗を発掘し、表彰しています。個性的で魅力のある店舗が、特性に応じた評価を受けることができるように「物販・サービス部門」「飲食部門」の2つの部門に分けて消費者の目線に立った審査を行っています。

**【注意事項】**  
ガイドブック掲載情報は、2023年10月25日現在のものです。事情により臨時休業や営業時間変更の可能性がります。また、飲食店はラストオーダーのお時間については、店舗ホームページもしくはお電話でご確認ください。



MAP 11



MAP 18



MAP 19



MAP 12



MAP 13



MAP 14



MAP 15



MAP 16



MAP 17



MAP 20



01 北区 パーク・アベニュー堂山商店会  
T's gallery for men's

最寄駅 Osaka Metro 谷町線 中崎町駅



創業23年のメンズサロンです。ベテランスタイリストがお客様にあったスタイルを丁寧に施術させていただきます。料金はカット+顔剃りで4,950円〜。

住 北区堂山町11-16 ナガヤビル1F  
営 平日 11:00~21:00、土日祝 10:00~20:00  
休 月曜 ※祝日の月曜日は営業 T 06-6363-2922

P1 MAP 1

02 北区 天神橋一丁目商店街振興組合  
珈琲院 豆香

最寄駅 JR東西線 大阪天満宮駅、Osaka Metro 南森町駅



サイフォンでたてる香り高いコーヒー。レンガ造りの壁に木目調のインテリア、淡い電球の灯りと落ち着いた雰囲気の中で、優雅なひと時をお過ごしください。

住 北区天神橋1-18-14  
営 9:00~18:30 ※営業時間に変更になる場合があります。  
休 不定休 T 06-6353-8506

P1 MAP 1

03 北区 天神橋三丁目商店街振興組合  
ウッドデザインパーク天神橋

最寄駅 Osaka Metro 堺筋線 扇町駅



シーズンや天候を気にせずBBQができる、室内型BBQ施設です。豊富なBBQプランをご用意しておりますので、手軽に日帰りBBQをお楽しみください。

住 北区天神橋3-8-23 コア扇町2F  
営 11:00~21:00 休 水曜  
T 06-6355-7070

P1 MAP 1

04 北区 天満南街商店会  
天満プランタン西仲珈琲

最寄駅 JR大阪環状線 天満駅、Osaka Metro 堺筋線 扇町駅



開店以来半世紀におよび、味と香りを追求した珈琲技術が自慢のお店です。当店おすすめの直火式自家焙煎プレミアムブレンドコーヒーをチョコレートとともに優雅なひとときを。

住 北区天神橋4-4-1  
営 平日 8:00~19:00、日・祝 9:00~18:00  
休 火曜 T 06-6358-3106

P1 MAP 1

05 北区 天満南街商店会  
焼肉ダイニング たけしよく

最寄駅 JR大阪環状線 天満駅、Osaka Metro 堺筋線 扇町駅



精肉の卸が営業している焼肉店だから、新鮮なお肉やホルモンの品揃えが豊富で価格もリーズナブル。全ての料理を自家製にこだわっています。他では味わえない独自の味が自慢。

住 北区天神橋4-4-1  
営 17:00~24:00 休 火曜  
T 06-6881-1340

P1 MAP 1

06 北区 天神橋筋四番街商店街振興組合  
エスエス薬局

最寄駅 JR大阪環状線 天満駅、Osaka Metro 堺筋線 扇町駅



お客様の身体に合った医薬品や健康食品のご紹介、健康相談なども承っております。お酒の飲みすぎ、二日酔い対策などお気軽にご相談ください。

住 北区天神橋4-4-9  
営 10:00~20:00 休 日曜・祝日  
T 06-6351-1616

P1 MAP 1

\*ガイドブック掲載情報は、2023年10月25日現在のものです。事情により、臨時休業や営業時間変更の場合があります。

07 北区 天神橋筋四番街商店街振興組合  
株式会社 森田家具店 物販

最寄駅 Osaka Metro 堺筋線 扇町駅、JR大阪環状線 天満駅



こじんまりとしたお店ですが、他店には負けない専門店ならではの品質と価格でお客様のニーズに合った家具を厳選し展示しております。お気軽にご来店ください。

住 北区天神橋4-6-16  
営 10:00~19:00 休 毎週火曜・第3月曜  
T 06-6351-3146



08 北区 黒崎東商店会  
猫の時間 飲食店

最寄駅 Osaka Metro 谷町線 中崎町駅、天神橋筋六丁目駅、阪急千里線 天神橋筋六丁目駅



日本初の猫カフェ。和風敷きの部屋は外国の方にも人気。大切な猫ちゃんにも人にも快適な空間がモットー。トリマー資格を持ったスタッフが猫ちゃんのお手入れや健康管理にも気を付けています。

住 北区黒崎町5-16  
営 11:00~18:00 休 月曜・火曜  
T 06-6359-3700



09 北区 ひがし中通り商店街  
OKIマネジメント 不動産

最寄駅 Osaka Metro 谷町線 中崎町駅・東梅田駅、御堂筋線 梅田駅



住居・テナントの物件探し・不動産のことならおまかせください! 20年以上の実績でお客様のご要望にお応えします。ご希望に合った賃貸物件がきっと見つかります。

住 北区堂山町16-11  
営 10:00~19:00 休 土曜・日曜  
T 06-6366-5300



10 北区 芝田商店会  
博多ラーメンげんこつ梅田店 飲食店

最寄駅 阪急京都線・宝塚線・神戸線 大阪梅田駅、Osaka Metro 御堂筋線 梅田駅



税込730円と低価格で、3日間かけて炊いたスープはお年寄りからお子様まで大人気。日曜と月曜はラーメン1杯につき50円の割引券を配付。焼豚と餃子、唐揚げも絶品。

住 北区芝田1-3-18  
営 11:00~15:00、17:30~22:00 休 なし  
T 06-6375-3536



11 北区 芝田商店会  
松阪和牛亭 飲食店

最寄駅 阪急京都線・宝塚線・神戸線 大阪梅田駅、Osaka Metro 御堂筋線 梅田駅



きめ細かい霜降りや甘味のある風味が特徴の松阪A3肉をお手頃価格でご提供。口の中でとろける程柔らかい松阪牛を焼肉で存分にお召しがりください。おすすめは、みすじ、特上カルビ、いちぼ。

住 北区芝田1-6-9  
営 17:30~23:00 休 日曜・祝日  
T 06-6372-0201



12 北区 中崎商店会  
蜜香屋 物販

最寄駅 Osaka Metro 谷町線 中崎町駅



農家さんと一緒に土づくりからこだわったお芋を、形や収穫時期、品種に合わせて丁寧に愛情を込めて焼き上げています。お芋一つ一つは形や大きさが違うため、量り売りスタイルでご提供。

住 北区中崎1-6-20  
営 12:00~19:00 休 火曜  
T 06-6147-9320



13 都島区 ウェストストリート京橋  
播鳥 京橋 飲食店

最寄駅 京阪本線 京橋駅、Osaka Metro 長堀鶴見緑地線 京橋駅、JR大阪環状線 京橋駅



厳選した新鮮な鶏を炭火で丁寧に焼いてお出ししています。炭火で焼いた鶏でしか味わえない味。鶏以外の一品料理も充実。

住 都島区片町2-11-22 ROOBO 2F  
営 17:30~24:00 休 日曜  
T 06-6356-2525



14 都島区 新京橋商店街振興組合  
flower shop Bambino 物販

最寄駅 京阪本線 京橋駅、Osaka Metro 長堀鶴見緑地線 京橋駅、JR大阪環状線 京橋駅



お花は、品質の良いものだけを厳選し、よりお求めやすい価格でご提供しています。京橋で一番の品揃えと品質をお約束します。

住 都島区東野田町5-1-16 川畑ビル1F  
営 10:00~21:00 休 不定休  
T 06-4801-8741



15 都島区 京橋駅前商店会  
立呑専科力雅984 飲食店

最寄駅 京阪本線 京橋駅、Osaka Metro 長堀鶴見緑地線 京橋駅、JR大阪環状線 京橋駅



毎日変わる日替わりのおばんざいと、毎朝、市場から買い付ける鮮魚を提供するアットホームな立ち飲み屋です。

住 都島区東野田町3-4-6  
営 16:00~翌1:00 休 不定休  
T 06-6357-4531



16 福島区 野田新橋筋商店街振興組合  
焼き芋 たかくら福島店 物販

最寄駅 Osaka Metro 千日前線 玉川駅、野田阪神駅、JR大阪環状線 野田駅、阪神本線 野田駅



全国の厳選された農家から届く、旬の最高級の「さつま芋」の魅力をあますことなく焼き芋に。一度食べたら極上の甘さがやみつき! さつま芋チップスやおいもパフェなども充実。

住 福島区吉野2-8-29  
営 11:00~18:00 休 不定休  
T 090-8145-0641



17 福島区 浄正橋筋商店会連盟  
リラクゼーションサロンローズマリー サロン

最寄駅 JR大阪環状線 福島駅、阪神本線 福島駅、JR東西線 新福島駅

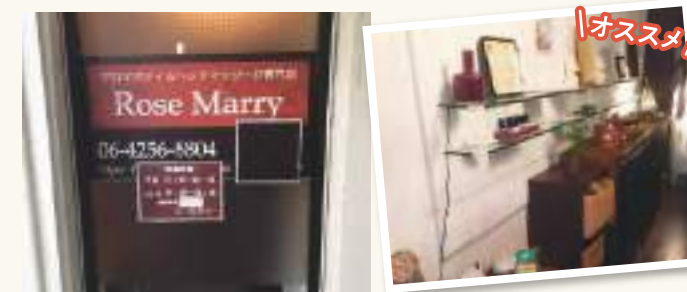

福島駅すぐにある、心と身体のバランスを整えるリラクゼーションサロンです。経験豊富な女性スタッフがごみほぐしの全身ボディマッサージや上質のアロマオイルでお客様の疲れを癒します。

住 福島区福島5-13-23 中野ビル2F  
営 12:00~22:00 休 なし  
T 06-4256-8804



18 此花区 四貫島中央通商店街振興組合  
和洋菓子つるや 物販

最寄駅 阪神なんば線 千鳥橋駅



地域に密着した和洋菓子のお店。洋菓子のカップケーキは当店自慢のおすすめ商品。季節の和菓子、みたらし団子、わらび餅、おはぎなど種類豊富。

住 此花区四貫島2-8-15  
営 9:00~18:00 休 日曜  
T 06-6461-3801



19 中央区 千日前道具屋筋商店街振興組合  
物販  
デザインポケット 大阪本店

最寄駅 南海本線・高野線 なんば駅、Osaka Metro なんば駅



大阪発祥の文化である食品サンプルの販売や製作体験を開催。お子様から大人まで、幅広い年齢の方に楽しんでいただけます。傘につけるアンブレラマーカーも新登場!

住 中央区難波千日前10-11  
営 10:00~18:00 休 年中無休  
T 06-6586-6251



20 中央区 千日前道具屋筋商店街振興組合  
物販  
徳蔵 大阪なんば店

最寄駅 南海本線・高野線 なんば駅、Osaka Metro なんば駅、近鉄難波線・奈良線 近鉄日本橋駅



黒サビを残した作りが特徴的な黒打ち包丁(土佐打刃物)です。三徳、牛刀、切り付けなど様々なものがあり、両刃が多く、家庭でも使いやすい包丁を販売しています。

住 中央区難波千日前14-8  
営 10:00~17:30 休 なし  
T 06-6536-8857



21 中央区 戎橋筋商店街振興組合  
物販  
北極 なんば本店

最寄駅 Osaka Metro なんば駅、南海 なんば駅、近鉄 大阪難波駅、阪神 大阪難波駅



昭和20年大阪難波で創業しました。北海道十勝産小豆や京都宇治の抹茶など素材にもこだわり、持ち手のパーも奈良吉野の絵を使用し、優しくすっきりした甘み特徴です。

住 中央区難波3-8-22  
営 10:00~20:00 休 年中無休  
T 06-6641-3731



22 中央区 NANBAなんなん商店会  
物販  
Kindal NAMBAなんなん店

最寄駅 Osaka Metro なんば駅、近鉄 大阪難波駅、阪神 大阪難波駅、南海 なんば駅



トレンド感のあるハイブランドに加え、質実剛健なクラシコファクトリーブランドを中心に、大人が着られる良質な品の良いアイテムをセレクトしています。

住 中央区難波5丁目 なんなんタウン2  
営 10:00~21:00 休 奇数月の第3木曜  
T 06-6626-9010



23 中央区 なんさん通り商店会  
飲食店  
けむり屋&フラワー 本店

最寄駅 南海本線・高野線 なんば駅、近鉄難波線・奈良線 近鉄日本橋駅、Osaka Metro 日本橋駅



中華料理だけでなく、様々な種類の肉を使ったエスニック料理もおすすめ。飲み物は氷点ビールや有名日本酒、パーボン、カクテル、紹興酒などお酒好きにはたまりません。

住 中央区難波千日前6-12  
営 17:30~23:30 休 日曜  
T 06-6633-5099



24 中央区 なんさん通り商店会  
飲食店  
そば道 裏なんば店

最寄駅 南海 なんば駅、Osaka Metro なんば駅、近鉄 大阪難波駅、阪神 大阪難波駅



美味しさとコストのバランスがとれたお店。おそばは2種類用意し、食べ終わる少し前にそば湯を出すなどの行き届いたサービスを提供。ちょっとした腹ごしらえや夜に最高のおそばです。

住 中央区難波千日前15-22 大秀ビル 1F  
営 月~金 11:30~14:30/17:00~23:30、土 11:30~23:30、日 11:30~23:00  
休 無休 T 06-4395-5869



25 中央区 エスカルなんばテナント会  
物販  
覚王山フルーツ大福弁才天 なんば店

最寄駅 Osaka Metro なんば駅、日本橋駅、近鉄難波線・奈良線 大阪難波駅、近鉄日本橋駅



とれたての新鮮なフルーツを常時12種類ほどご用意。甘すぎない白あんと高級羽二重粉にくるんだ大福です。餅切り糸で半分に切って断面美もお楽しみください。

住 中央区千日前2-10-1  
営 10:00~21:00 ※売り切れ次第終了  
休 不定休 T 06-6636-6366



27 中央区 南地中筋商店街振興組合  
美術館  
上方浮世絵館

最寄駅 近鉄難波線・奈良線 大阪難波駅、阪神なんば線 大阪難波駅、Osaka Metro なんば駅



浮世絵の「摺り」を体験できる教室を毎日開催しており、浮世絵の繊細さ緻密さをより知っていただくことができます。併設のミュージアムショップでは、かわいい和雑貨など多数取り揃え。

住 中央区難波1-6-4  
営 11:00~18:00 (最終入館は17:30)  
休 月曜(祝日の場合、翌火曜) T 06-6211-0303



29 中央区 黒門市場商店街振興組合  
物販  
黒門みとや

最寄駅 Osaka Metro 日本橋駅、近鉄難波線・奈良線 近鉄日本橋駅



国産にこだわった餅粉、小豆、中央市場より直送のフルーツを使用。甘すぎず、食感を大切に最高に美味しいものを1品ずつ手包みでお届け! 餅屋が作る大福餅を是非。

住 中央区日本橋1-22-21  
営 9:30~18:00 休 1月1日~4日  
T 06-6641-0454



26 中央区 南地中筋商店街振興組合  
物販  
ハートダンス 戎橋本店

最寄駅 Osaka Metro なんば駅、近鉄難波線・奈良線 大阪難波駅、阪神なんば線 大阪難波駅



オフィシャル用からプライベート用まで、多彩なアクセサリーのバリエーションが豊富。ファッションのトレンドを意識した旬度の高いオリジナルアクセサリーも多数揃えております。

住 中央区難波1-8-1  
営 11:00~20:00 休 12/31、1/1  
T 06-6213-0026



28 中央区 黒門市場商店街振興組合  
飲食店  
エン時

最寄駅 Osaka Metro 日本橋駅、近鉄難波線・奈良線 近鉄日本橋駅



おすすめの「華盛り本まぐろ丼」は、様々な部位を使用し、まぐろの良さを存分に味わえます。さらに、色の最も濃い赤身を花が咲いたように盛り付け、見た目でも楽しめます。

住 中央区日本橋1-21-7  
営 8:30~15:30 ※売り切れ次第終了  
休 正月年始・お盆 T 06-6643-2889



30 中央区 難波センター街商店街振興組合  
飲食店  
自由軒 難波本店

最寄駅 Osaka Metro なんば駅、近鉄難波線・奈良線 大阪難波駅、阪神なんば線 大阪難波駅



明治43年(1910年)に、大阪初の西洋料理店として創業しました。織田作之助の小説「夫婦善哉」に登場する「名物カレー」が有名です。

住 中央区難波3-1-34  
営 11:00~20:00 休 月曜(祝日の場合は翌日)  
T 06-6631-5564



31 九条新道第四商店街協同組合  
西区 九条整骨院

最寄駅 Osaka Metro 中央線 九条駅、阪神なんば線 九条駅



患者さまへの丁寧な施術対応と親かな指導で、身体の歪み矯正をおこない、痛みの即時解決をいたします。お身体にお悩みの際は、お気軽にご相談ください。

住 西区九条3-25-4  
営 9:00~12:00、15:00~19:30  
休 土曜は午後から休診・日曜・祝日



32 九条新道2丁目西商店街振興組合  
西区 すし政

最寄駅 Osaka Metro 中央線 九条駅、阪神なんば線 九条駅



当店はお客様が笑顔でお食事できるよう、コミュニケーションに心がけています。おすすめは上巻き寿司で具沢山のボリューム満点の巻き寿司です。一度ご賞味ください。

住 西区九条2-23-10  
営 10:00~20:00 休 火曜



33 九条新道駅前商店街振興組合  
西区 カフェテリア マジカ

最寄駅 Osaka Metro 中央線 九条駅、阪神なんば線 九条駅



「マジカと驚くコーヒー出します」がキャッチフレーズの、本格的なナポリエスプレッソのお店です。エスプレッソを立ち飲みでご利用いただけます。当店自慢のタルトもおすすめです。

住 西区九条2-7-16  
営 7:00~17:30 休 不定休



34 八幡屋商店街振興組合  
港区 韓国料理 へばらぎ

最寄駅 Osaka Metro 中央線 朝潮橋駅



店主が丁寧に作り上げたユッケジャンスープなど、当店の人気旨辛スープをご賞味ください。その他にも色々な美味しい韓国料理が味わえます。是非一度お試しください。

住 港区八幡屋1-14-3  
営 11:00~20:00 休 水曜



35 千島商店会  
大正区 チャンピオン

最寄駅 Osaka Metro 長堀鶴見緑地線 大正駅



創業70年のお肉屋さんです。おすすめはコロッケ。当店のコロッケは70年間人気の商品です。大阪マラソンのランナーに提供させていただいたり、TVでも取り上げられました。

住 大正区千島2-1-14  
営 9:00~20:00 休 日曜



36 五条商店会  
天王寺区 本まつばや 本店

最寄駅 JR大阪環状線 桃谷駅



オススメの「月あかり」は見た目のイメージを裏切る、フワッとやわらかな口どけ。柚子の香りが広がる月の光のような四角形。お茶席にも選ばれる、品の良い美しさのお干菓子。

住 天王寺区真法院町1-14  
営 10:00~18:00 休 日曜



37 玉造日之出通中商店街協同組合  
天王寺区 オカダヤ

最寄駅 Osaka Metro 長堀鶴見緑地線 玉造駅、JR大阪環状線 玉造駅



お菓子は、神戸風月堂・レスポワールやモロゾフのチョコレートなど、銘菓が一堂に揃い、また、世界No.1のベルギー産のチョコレートもあります。試食もできますよ。

住 天王寺区玉造元町7-3  
営 8:30~18:00 休 日曜



39 日本橋筋商店街振興組合  
浪速区 コミュニティフードホール大阪日本橋

最寄駅 南海本線・高野線 なんば駅、Osaka Metro 日本橋駅



日本の食と食文化を介して世界の人々と交流する飲食商業施設です。広々とした空間で快適に、バリエーション豊かなお食事をお楽しみいただけます。

住 浪速区日本橋3-5-25 高島屋東別館1階  
営 10:00~22:00 休 なし



38 近鉄上本町駅南商店会  
天王寺区 銭屋カフェー

最寄駅 近鉄大阪線・奈良線 大阪上本町駅、Osaka Metro 谷町九丁目駅



大阪上本町に店を構える銭屋カフェー。「ちょっとしたことを、ちゃんとやる」が私たちの行動指針。自家焙煎珈琲やスイーツ、夜にはバーとしてお酒もご提供しています。

住 天王寺区石ヶ辻町14-6  
営 木・金・土 日 11:30~22:30 (L.O.21:30)、火・水 11:30~17:30 (L.O.17:00)  
休 月曜(祝日の場合は営業。火曜を振替休日)

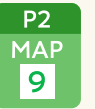

40 なんさん通り商店会  
浪速区 namco 大阪日本橋店

最寄駅 南海本線・高野線 なんば駅、Osaka Metro 日本橋駅



クレーンゲームでは大人気アニメ景品取り揃えております! ビデオゲームや音楽ゲームなど色々なゲーム機を設置! ガンダムするならnamco大阪日本橋店は是非おこしくささい!

住 浪速区難波中2-1-17 コスモビル1~3F  
営 10:00~24:00 休 無休



41 柏里本通商店街振興組合  
西淀川区 Osaka コロミツ堂

最寄駅 JR宝塚線・神戸線 塚本駅



手作りを通して、いつもの「食」にワクワクをご提供できるよう、ひとつひとつ丁寧に手作りしたコロッケです。素材の味を大切にたかき氷も大好評です。

住 西淀川区柏里2-6-19  
営 11:00~19:30 (店内飲食は18:00受付終了)  
休 不定休



42 塚本駅前ビル名店街  
西淀川区 ジーンズショップ マック

最寄駅 JR宝塚線・神戸線 塚本駅



老若男女問わず、カジュアル衣料品を多数取り揃えております。他にもバッグ類や小物類も揃えておりますので、トータルでコーディネートしていただけます。

住 西淀川区柏里3-1-38  
営 10:00~20:00 休 なし



43 西淀川区 出来島商店会  
物販  
あきないグランプリ2022 優秀賞  
キャンプ・ウイング



2種類のキャンピングカーをレンタルしています。キャンプ用品やオリジナルグッズのレンタル・販売も行っています。「ここに行けば何でも揃って誰でもキャンプできる!」それが、Camp Wingです。

住 西淀川区出来島2-4-2  
営 10:00~19:00 休 毎週水曜・第二・四木曜  
T 06-6829-6838



44 西淀川区 花川市場商工会  
物販  
花屋 チェリーブロッサム



お花屋さんギフトの代表であるフラワーアレンジは、1日数量限定の500円ワンコインアレンジフラワーも店頭並び、リーズナブルでプチギフトにも喜ばれています。お子様が喜ぶ企画などSNSで発信中。

住 西淀川区柏里3-3-6  
営 9:00~20:00 休 不定休  
T 06-7777-5287

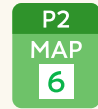

45 淀川区 十三フレンドリー商店街振興組合  
飲食店  
大衆酒場 ヒロタヤ2号



昭和レトロな雰囲気漂う店内は居心地抜群! おすすめの厳選したスパイスをバランスよくブレンドした、本格四川風麻婆豆腐をぜひご賞味ください。

住 淀川区十三本町1-9-17  
営 12:00~24:00 休 なし  
T 06-6829-6743

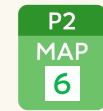

46 淀川区 十三元今里商店街振興組合  
飲食店  
日々 dtd.cafe



美味しいお菓子を思いを込めて、ひとつひとつ丁寧に作っています。おすすめは素材にこだわった日替わり朝食マフィン。焼き菓子やタルトなどもおすすめ。

住 淀川区十三元今里2-6-17  
営 10:00~17:00 (L.O.16:15) 休 日曜・月曜  
T 06-7860-7294



47 淀川区 十三本町商店街振興組合  
スイーツ  
御菓子司 花月堂



十三銘菓どら焼きは、第22回全国菓子大博覧会で内閣総理大臣賞受賞。大納言小豆、刻んだ栗、一口サイズのお餅を焼き加減にこだわった生地ではさんでいます。

住 淀川区十三本町1-21-2  
営 10:00~19:30 休 火曜  
T 06-6301-4987



48 淀川区 三国新道商店街振興組合  
物販  
三国駅前米穀店



創業95年。米・豆・雑穀・麦茶・塩・ぬか・そばがらなど店内商品はすべて国産です。お米は信用のある業者から仕入れており、厳選された「1等級」のみを扱っています。お米は「ゆめぴりか」がおすすめ。

住 淀川区西三国3-5-3  
営 10:00~19:00 (木曜・金曜 10:00~17:00)  
休 日曜 (祝日は不定休) T 06-6391-1790



49 東淀川区 小松南商店会  
飲食店  
あきないグランプリ2013 特別賞  
Shot barアメリカ物語



上新庄で1990年から続くBar。ネオン管に照らされたレンガ造の店内には、バーボンウィスキーをメインとした300種類以上のお酒が並び、麻婆豆腐や坦々麺などの本格的な中華料理も楽しめるお店です。

住 東淀川区瑞光2-5-26  
営 19:00~翌1:00 休 水曜・木曜  
T 050-5218-9698

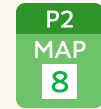

51 東成区 今里一番街商店会  
飲食店  
あきないグランプリ2021 優秀賞  
luck café



若い人たちや小さなお子様連れのママさんに人気のお店。メニューが豊富で、中でもコーヒーアートのカフェラテが押し。ランチメニューは、ロコモコ丼、野菜カレーが人気。他府県からもご来店いただいています。

住 東成区大今里1-31-15  
営 11:00~19:00 休 月曜  
T 06-6971-3383



50 東成区 神路銀座商店会  
物販  
シャロン 洋菓子



商店街にある昔懐かしいケーキ屋さんです。バイシュー(バイ生地のシュークリーム)とハニーロールケーキがおすすめ。ケーキの種類も豊富で、クロワッサンなどのパンも絶品!!

住 東成区大今里4-2-2  
営 9:00~20:00 休 水曜  
T 06-6971-6297



52 東成区 神路一番街商店街振興組合  
物販  
百円屋



「安くて・うまいが一番」がキャッチフレーズのテイクアウト専門店。低価格のキャベツ焼きなど、いつもお昼時は行列です。おすすめは「キャベツ焼き2枚+焼きそば」のセットでボリューム満点! その他のメニューも豊富です。

住 東成区大今里2-34-23  
営 10:00~20:00 休 火曜  
T 06-6973-6470



53 生野区 桃谷駅前商店街振興組合  
写真  
あきないグランプリ2014 グランプリ  
桑島写真スタジオ



創業73年の写真館。シンプルでナチュラル、でもちょっとお洒落に…。お家に飾りたくなる優しい写真が得意。記念写真、家族写真などスタジオで過ごす時間も思い出になるように全力でサポート。

住 生野区勝山北1-2-5  
営 10:00~18:30 休 火曜  
T 06-6712-0012



54 生野区 桃谷本通商店街振興組合  
物販  
マトバ化粧品店



当店おすすめの美眉ペンシルは、肌に負担をかけない柔らかさと、独自の削り方で一本一本生えているように描き加えられます。是非一度お試しください。

住 生野区桃谷2-23-35  
営 10:00~18:00 休 火曜  
T 06-6717-4671



55 生野区 飲食店  
**桃谷本通東商店街振興組合**  
**ガーデンカフェ 楽**  
 最寄駅 JR大阪環状線 桃谷駅



店内にたくさんの緑の植物をデコレーションした落ち着いたカフェ。気候が良ければ、庭でドリンクを飲むこともできます。他店にはあまりない「ザクロオレンジソーダ」がおすすめ。

住 生野区桃谷2-21-25  
 営 14:00~17:00(日によって前後することがございます)  
 〒 なし 休 水曜・日曜



56 生野区 物販  
**桃谷中央商店街振興組合**  
**山根商店**  
 最寄駅 JR大阪環状線 桃谷駅



地元で密着した昔ながらの魚屋さん。毎日仕入れた新鮮な魚を販売。おすすめは「塩サケ」。旬の魚の美味しい食べ方もお教えします。

住 生野区桃谷1-10-35  
 営 8:30~17:00 休 不定休  
 〒 06-6716-2663



57 生野区 飲食店  
**一条通り南部商店会**  
**Cafe zen 205 ~give=take~**  
 最寄駅 JR大阪環状線 桃谷駅



メイン・サラダ・副菜・ソース・ドレッシングなど店内で手作り。手作りクッキーや和菓子もあり。出来立てのお弁当は当日10時まで申し込めば配達可能。

住 生野区勝山北5-17-25-1F  
 営 12:00~15:00 休 土曜・日曜・祝日  
 〒 06-4305-3261



58 旭区 整骨院  
**森小路京かい道商店会**  
**めいてる姿勢整骨院**  
 最寄駅 Osaka Metro 谷町線 千林大宮駅、京阪本線 森小路駅



身体を根本的に治したい方が多く来店されています。肩こり・腰痛・頭痛でお悩みの方も一度ご相談ください。姿勢を治して、自分に自信を持って明るく輝きましょう。

住 旭区森小路2-3-23  
 営 9:00~12:00、14:00~19:00  
 休 水曜・土曜の午後、日曜・祝日 〒 06-6167-7726



59 旭区 飲食店  
**千林駅前あじな商店会**  
**ワンモア**  
 最寄駅 京阪本線 千林駅

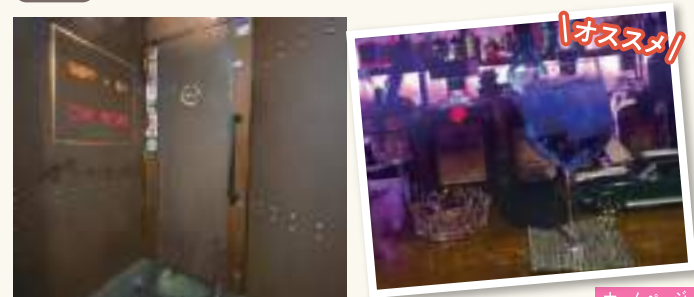

ゆったりBarスペースで過ごすもよし、カラオケスペースで盛り上がるもよし。ドラム・ピアノもご使用いただけます。バンド・ライブ・新年会・忘年会・二次会などにご利用ください。

住 旭区千林2-14-22 お祭り広場2F  
 営 19:00~翌3:00 休 年中無休  
 〒 06-6951-1165



60 城東区 飲食店  
**関目商店街振興組合**  
**クレープ★ふる～る**  
 最寄駅 京阪本線 関目駅、Osaka Metro 今里筋線 関目成育駅



ご注文を受けてから生地を焼き上げ、お好みの食材をトッピング。スイーツ系からライトミール系まで、50種類ほどメニューを取り揃えています。是非できたてのクレープをどうぞ。タピオカドリンクもあるよ～!!

住 城東区関目3-3-13  
 営 11:00~20:00 休 不定休  
 〒 06-6935-8558



61 鶴見区 飲食店  
**放出商店会**  
**粉もん屋 彩り**  
 最寄駅 JR学研都市線・おおさか東線 放出駅



国産小麦粉を使った、特注のたこ焼き粉で焼いたたこ焼きがオススメ。焼きそばは、生麺をゆがいてから作るのでコシがありモチモチ。お好み焼きは山芋たっぷりふわふわ仕上げ。鉄板料理もあります。

住 鶴見区放出東3-31-26  
 営 11:30~22:00(平日14:30~17:00は閉まっています)  
 休 月曜 〒 070-1818-8498



63 阿倍野区 物販  
**阿倍野筋二丁目東商店会**  
**マリキータ プルス**  
 最寄駅 阪堺上町線 阿倍野駅、Osaka Metro 谷町線 阿倍野駅



手作りスイーツのテイクアウト専門店です。素材とおいしさにこだわり抜いた、優しい味わいのエッグタルトとブリュレがオススメです。

住 阿倍野区阿倍野筋2-4-37  
 営 11:00~20:00 休 不定休  
 〒 06-7177-8788



65 阿倍野区 飲食店  
**西田駅前商店会**  
**珈琲苑 水車**  
 最寄駅 Osaka Metro 御堂筋線 西田駅前



開業から63年、老舗の喫茶店です。人気メニューは熱々のスキレットで提供されるスパゲッティ「イタリアン」。奥行ある店内は昔と変わらぬインテリアがノスタルジック。

住 阿倍野区阪南町5-22-9  
 営 7:00~18:00 休 日曜・祝日  
 〒 06-6624-4721



62 阿倍野区 飲食店  
**阿倍野筋一丁目東商店会**  
**袋屋**  
 最寄駅 Osaka Metro 天王寺駅、JR大阪環状線・大和路線 阪和線 天王寺駅、近鉄南大阪線 大阪阿部野橋駅



赤鬼が目印の老舗のお店。単品からコースまで、美味しい串カツがいっぱいありますよ。お一人様から大人数までお気軽にどうぞ。鬼もいっぱいいますよ。

住 阿倍野区阿倍野筋1-3-16  
 営 17:00~23:00 休 月曜  
 〒 06-6623-2571



64 阿倍野区 飲食店  
**あべの巴通り商店会**  
**戴天ふぐ左右海**  
 最寄駅 近鉄南大阪線 大阪阿部野橋駅、Osaka Metro 天王寺駅、JR大阪環状線・大和路線 阪和線 天王寺駅



熟成させたとらふぐを使用していますので、通常の養殖ふぐに比べて、強く旨みを感じていただけます。自家製の特製ポンズでお召し上がりください。

住 阿倍野区阿倍野筋1-2-20  
 営 月~金 17:00~23:00、土 12:00~23:00、日・祝 12:00~22:00  
 休 なし 〒 06-6629-1929



66 住之江区 飲食店  
**安立本通商店街振興組合**  
**restaurant KOBO**  
 最寄駅 阪堺阪堺線 我孫子道駅、南海本線 住ノ江駅、阪堺阪堺線 安立町駅



歴史ある古民家で、本格的でクラシックなイタリア料理と季節の食材を使ったオリジナル感のあるお料理を楽しんでいただけます。

住 住之江区安立3-8-4  
 営 11:30~14:00、18:00(土・日・祝 17:00)~22:00  
 休 月曜・火曜 〒 080-3829-7401





67 住之江区 安立中央商店街振興組合  
不二家 住之江店

最寄駅 南海本線 住ノ江駅、阪堺阪堺線 安立町駅・我孫子道駅



季節ごとのフルーツを使った新商品を出しています。お好みに合わせた焼き菓子ギフト、ラッピングなどのご相談も承ります。創業45年、ベロちゃんと一緒に頑張っています。

住 住之江区安立3-3-22  
営 10:00~19:00 休 不定休・月2回木曜  
T 06-6674-2016



68 住之江区 安立中央商店街振興組合  
スマホ・パソコン教室 ウェルバランス

最寄駅 阪堺阪堺線 我孫子道駅、安立町駅、南海本線 住ノ江駅



スマホを初めて持った方もわかるよう、基礎の基礎からゆっくり学習していただけます。また、YouTubeチャンネル「スマホ超入門」を運営しており、基本操作からゆっくり解説しています。

住 住之江区安立3-3-18  
営 9:00~16:00 休 日曜・祝日  
T 06-6654-3766



69 住吉区 地下鉄あびこ中央商店街振興組合  
プリントメイツココス

最寄駅 Osaka Metro 御堂筋線 あびこ駅



写真・はんこ・名刺・証明写真・撮影など、色々な印刷の専門店です。また、完全貸し切りスタジオもございますので、アットホームで楽しく撮影させていただきます。

住 住吉区荻田5-14-16  
営 8:00~20:00 休 無休  
T 06-6696-7819



70 住吉区 地下鉄あびこ中央商店街振興組合  
パルネット駅前 アビコ店

最寄駅 Osaka Metro 御堂筋線 あびこ駅



店頭には書籍は取り寄せます。話題書はPOPでわかりやすくしています。近くの病院や店舗へは配達サービスもあり(条件あり)。また、小さなお子さま向けのおもちゃも取り扱っています。

住 住吉区荻田5-19-13  
営 9:00~22:30 休 無休  
T 06-6696-0601



71 東住吉区 鷹宮南商店会  
かいたにや酒店

最寄駅 近鉄南大阪線 針中野駅、Osaka Metro 谷町線 駒川中野駅



世界中のビールやワイン、多数の日本酒や焼酎も販売しております。またヘルメスソースやキックマンの限定ボンズなどもあります。B1Fに立ち飲み、2・3FにBarもございます。

住 東住吉区駒川5-22-20  
営 10:00~21:00 休 火曜  
T 06-6692-5000



72 東住吉区 駒川南商店会  
お好み焼き 花まる

最寄駅 近鉄南大阪線 針中野駅、Osaka Metro 谷町線 駒川中野駅



国産素材にこだわったお好み焼き・鉄板焼きレストランです。老舗の肉屋の直営店なので、極上サイコロステーキもおすすめ。予算に合わせて気軽に食べて飲めるお店です。

住 東住吉区駒川5-8-8  
営 11:00~21:00 休 月曜・火曜(祝日除く)  
T 06-6691-8700



73 東住吉区 鷹合商店会  
Beer's HOUSE and's

最寄駅 近鉄南大阪線 針中野駅、Osaka Metro 谷町線 駒川中野駅



居心地のいい大人のBarです。ドラフトにて生ビール&クラフトビールが味わえるお店。鮮魚店が経営しているので、美味しい新鮮なお魚もオススメです。

住 東住吉区鷹合2-17-27  
営 17:30~22:30 休 火曜  
T 06-7891-7887



74 東住吉区 針中野駅前通り商店会  
デリカ天寅

最寄駅 近鉄南大阪線 針中野駅、Osaka Metro 谷町線 駒川中野駅



創業1976年以來変わらぬ独自製法の若鶏からあげ、駒川名物コロッケサンド、自家製マヨネーズのポテトサラダなど毎朝作る自家製惣菜が自慢です。

住 東住吉区駒川5-17-1  
営 10:00~19:00 休 火曜、年始、月1回程度不定休  
T 06-6607-5924

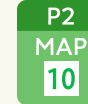

75 東住吉区 駒川駅前商店街振興組合  
布団屋のおかもと

最寄駅 Osaka Metro 谷町線 駒川中野駅、近鉄南大阪線 針中野駅



ぐっすり眠れるあなたにピッタリの布団が見つかる「オーダー敷布団」と「オーダー枕」のお店です。睡眠指導士上級・一級寝具製作技能士の店主があなただけの布団を作ります。

住 東住吉区駒川3-27-37  
営 10:00~18:00 休 火曜  
T 06-6622-7486

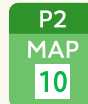

76 東住吉区 駒川コスモス通り商店会  
クレープカフェ COTON

最寄駅 近鉄南大阪線 針中野駅、Osaka Metro 谷町線 駒川中野駅



クレープやパフェなど色々をご用意しております。なかでも、チョコバナナブラウニーは一押しです。店内でゆっくりとお楽しみください。ペットも同伴可能です。テイクアウトあり。

住 東住吉区駒川5-19-2  
営 11:30~18:30 休 火曜・不定休もあり  
T 070-1774-7333



77 平野区 長吉中央商店街振興組合  
タヅミ化粧品店

最寄駅 Osaka Metro 谷町線 長原駅

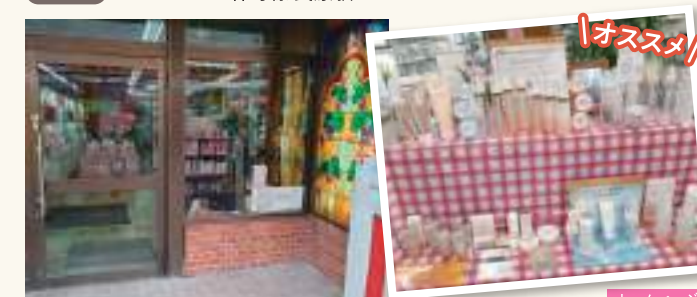

資生堂の中核ブランドをメインに、特にベネフィークブランドに特化したスキンケア専門店です。肌診断やスキンケアレッスンなど大型店では体験できないきめ細かなおもてなしをしています。

住 平野区長吉六反2-4-21  
営 火~土 9:00~18:00、日 9:00~16:00  
休 月曜 T 06-6709-8908



78 平野区 平野宮町商店会  
ボスタードルン

最寄駅 JR大和路線 平野駅



1970年開店の老舗。お年寄りからお子様まで幅広く満足していただけるメニューでお待ちしております。

住 平野区平野宮町1-6-2-101  
営 9:00~19:00 休 月曜  
T 06-6791-9665



※ガイドブック掲載情報は、2023年10月25日現在のものです。事情により、臨時休業や営業時間変更の場合があります。

79 西成区 飛田本通商店街振興組合 飲食店



1921年創業、祖父の代から3代、100年以上続く大衆洋食堂です。ずっと変わらぬレシビと味で仕上げています。オープンキッチンで調理風景が見られます。オススメは牛肉のオムライス。

住 西成区太子1-11-5  
 営 11:45~20:00 (売り切れ次第、閉店する場合があります)  
 休 火曜 T 06-6641-0404



80 西成区 飛田本通商店街振興組合 理容



昭和6年創業の老舗理容店。「大人の散髪時間」がコンセプト。全国理容連合会のヘアカウンセラー資格あり。頭髮、頭皮のケアについてご相談を受け付けております。

住 西成区山王1-16-15  
 営 8:30~15:00 (完全予約制) 休 月曜・火曜  
 T 06-6641-6137



81 西成区 飛田本通中央商店会 飲食店



当店は立ち飲みですが、オススメの名物はホットドッグ! 洋酒、日本酒、ワインも取り揃えており、料理も充実。ニューヨーク帰りのマスターが、日替わりメニューでお待ちしています。マスターは、英語もOK。

住 西成区山王2-14-17  
 営 17:00~23:00 休 なし  
 T 06-6649-5803



82 西成区 鶴見橋一番街商店街振興組合 飲食店



たこ焼きから焼きそば、お好み焼きに加え、明石焼・広島焼きなど粉もの全てが当店ではお召し上がりいただけます。甘党、アルコール、ドリンク等も充実しております。

住 西成区鶴見橋1-3-24  
 営 11:00~22:00 休 水曜  
 T 06-6630-8687



※ガイドブック掲載情報は、2023年10月25日現在のものです。事情により、臨時休業や営業時間変更の場合があります。

# スタンプラリー 参加方法

スタンプラリー参加店(大阪商店街にぎわいキャンペーン特設サイトもしくはガイドブック掲載店舗)でスタンプを集めて応募すると、抽選でスタンプラリー参加店で使えるお買物券をプレゼント! スマホ・ハガキのいずれかで是非ご参加ください。

詳しくはこちらの特設サイトへ  
<https://osaka-nigiwai.com/stamp rally2023.html>



## スマホでスタンプラリー

期間中、特設サイト及びガイドブック掲載のお店に設置してある、QRを読み込んで、スタンプを集めてください。3店舗1口で抽選にご応募いただけます(最大15口応募可)。集まりましたら、特典ページにアクセスして、必要事項入力の上、ご応募ください。



## ハガキでスタンプラリー

期間中、特設サイト及びガイドブック掲載のお店で、右のハガキの所定の位置にスタンプまたはサインを集めて、3店舗1口で1回抽選にご応募いただけます。(最大15口)

### 応募方法

スタンプまたはサインが集まりましたら、右のハガキの必要事項とアンケートをご記入いただき、パンフレットから切り取って、切手を貼って、郵送でご応募ください。

### 応募締切

【スマホで応募】2023年12月25日(月)まで  
 【ハガキで応募】2023年12月25日(月)消印有効

### 当選者の発表

スマホでの応募は、後日事務局より連絡します。ハガキでの応募は、お買物券の発送をもって代えさせていただきます。  
 【注意事項】スタンプラリー等の内容は、予告なく変更する場合がございます。予めご了承ください。詳細等は特設サイトをご確認ください。

キリトリ線

POST CARD

63円切手を貼って投函下さい

〒541-0053  
 大阪市中央区本町1-4-5  
 大阪産業創造館12F  
 大阪商店街にぎわいキャンペーン  
 実行委員会事務局  
 (大阪市商店会総連盟事務局内)

アンケート アンケートにご協力ください。

Q1 スタンプラリーにはどのように来られましたか? あてはまるものに○をつけてください。  
 ① 徒歩・自転車 ② Osaka Metro ③ ②以外の電車( )  
 ④ 車・バイク ⑤ バス ⑥ その他( )

Q2 スタンプラリーは何で知りましたか? あてはまるものに○をつけてください。  
 ① 駅設置のポスター・ガイドブック ② ホームページ ③ SNS  
 ④ その他( )

Q3 スタンプラリー参加店舗の中で、最も良かった店舗を教えてください。

ご記入欄

ご住所	〒
お名前	
電話番号	( ) -

ご協力ありがとうございました。 ※ご記入内容は本キャンペーン目的以外には使用いたしません。

【魅力再発見! 大阪市内の商店街に行こう】へはOsaka Metroをご利用ください。



e METROとは地下鉄の運行情報がいち早くわかるだけでなく、オンデマンドバスの予約など大阪の移動と暮らしがさらに便利になるアプリです。

お問い合わせ Osaka Metro・シティバス案内コール  
 電話番号: 06-6582-1400  
 営業時間: 8:00~21:00 (年中無休)

## 大阪の移動と暮らしを便利にするアプリ

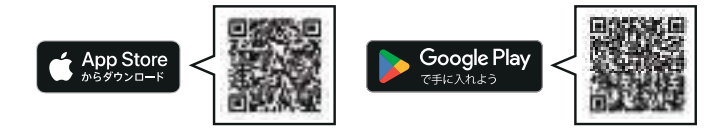

・Apple, Appleのロゴ, App Storeは、米国および他国のApple Inc.の登録商標です。・駅構内での携帯電話のご利用マナーにご協力ください。  
 ・Google Play、およびGoogle Playロゴは、Google LLCの商標です。